



MOSCOVO



HELSÍNQUIA

MOSCOVO, S. PETERSBURGO E HELSÍNQUIA

7 DIAS

10 REFEIÇÕES

12 VISITAS

6 P. A. BUFFET

1º DIA LISBOA OU PORTO / MOSCOVO

Comparência no aeroporto 120 minutos antes da saída para formalidades de embarque. Partida em voo regular da TAP Air Portugal com destino a Moscovo. Noite a bordo.

2º DIA MOSCOVO

Chegada e assistência pelo guia privativo de língua portuguesa que acompanha a viagem do aeroporto de chegada ao aeroporto de partida. Transporte ao **Hotel Holiday Inn Lesnaya ★★★★★**, ou similar. Alojamento. Pequeno-almoço buffet no hotel. Acompanhados de guia local, vivenciamos o quotidiano dos moscovitas, viajando no famoso Metro de Moscovo e visitando algumas das principais estações. Transportando aproximadamente nove milhões de passageiros por dia, a rede tem cerca de 265 quilómetros e 165 estações, a maior parte construídos na época de Estaline, tendo participado na obra os mais famosos artistas e arquitetos do regime soviético. O nosso destino é a Praça Vermelha, construída no séc. XV por Ivan III, cenário privilegiado das grandes paradas militares de todos os tempos, e dominada pela silhueta da fascinante e colorida Basílica de S. Basílio. A praça está rodeada de edifícios majestosos, tais como o Museu Histórico Estatal, a Catedral ortodoxa de Kazan, o icónico mausoléu de Lenine (exterior), e os chiquérrimos GUM, outrora "Armazéns Universais do Estado" e hoje um templo de consumo capitalista. **Almoço** em restaurante local. De tarde, seguimos para vi-

sita à Galeria Tretyakov, que acolhe a maior e mais valiosa coleção de arte russa do mundo. Regresso ao hotel, alojamento e **jantar** incluído.

3º DIA MOSCOVO / S. PETERSBURGO

Pequeno-almoço buffet. Hoje vamos conhecer Moscovo com guia local, numa panorâmica de autocarro. A cidade, criadora de história que mudou o mundo do século XX, palco de inúmeros acontecimentos trágicos e grandiosos, e uma mistura de arquitetura padronizada dos tempos comunistas com avenidas largas como a Tverskaya, alternando com fachadas elegantes de tempos idos, como o Teatro Bolshoi. Visita do imponente conjunto arquitetónico intramuros do Kremlin, testemunho dos mais marcantes e famosos acontecimentos da história Russa, sede dos poderes político e espiritual, com as suas maravilhosas Catedrais ortodoxas (Assunção, Arcanjo, Anunciação e Doze Apóstolos). De seguida, o Armorial do Estado, famoso museu onde se encontra a principal riqueza acumulada pelos principais Czares russos ao longo dos séculos. **Almoço** em restaurante local. Em hora a determinar transporte para o terminal ferroviário, para início da viagem com destino a S. Petersburgo. Chegada e transporte ao **Hotel Dostoevsky ★★★**, ou similar. **Jantar** e alojamento no hotel.

4º DIA S. PETERSBURGO

Pequeno-almoço buffet. Partida para excursão de meio dia, com guia local, ao Palácio Imperial de Pedro o Grande (Petrodvorets), um dos mais sumptuosos palácios russos, construído para rivalizar com Versalhes, após a visita que o Imperador Pedro realizou à capital francesa em 1717. **Almoço** em restaurante local. Saída para visita guiada

da cidade fundada por Pedro, o Grande, em 1703 e unanimemente considerada uma das mais belas e ricas do mundo. Da visita, e para além de uma panorâmica geral da cidade, destacamos: o Almirantado (ex-líbris da cidade), a Fortaleza de Pedro e Paulo incluindo a Catedral onde se encontram sepultados os Czares da família Romanov, o interior da fabulosa igreja do Sangue Derramado. **Jantar** em restaurante local. Alojamento.

5º DIA S. PETERSBURGO

Pequeno-almoço buffet. De manhã visitamos o essencial do Museu Hermitage, um dos mais prestigiados museus do mundo, que ocupa um grande conjunto de edifícios (incluindo o Palácio de Inverno). **Almoço** em restaurante local. Tarde livre para atividades de gosto pessoal. Ao fim da tarde, assistimos a um dos famosos espetáculos de folclore russo. **Jantar** e alojamento no hotel.

6º DIA S. PETERSBURGO / HELSÍNQUIA

Pequeno-almoço buffet. Em hora a combinar localmente, transporte para o terminal ferroviário, para uma relaxante viagem de comboio até Helsínquia. **Almoço** em restaurante local. Breve visita a pé orientada pelo nosso guia privativo, nesta cidade onde se cruzam 3 culturas: Finlandesa, Sueca e Russa. **Jantar** e alojamento no **Hotel Scandic Grand Marina ★★★★★**, ou similar.

7º DIA HELSÍNQUIA / LISBOA OU PORTO

Pequeno-almoço piquenique. Em hora a indicar localmente, transporte ao aeroporto para formalidades de embarque. Partida em voo regular TAP Air Portugal, com destino a Lisboa ou Porto. Chegada ao aeroporto de destino. **FIM DA VIAGEM**



7 DIAS

QUALIDADE
CIRCUITO
NORTRAVELCIRCUITOS **TUDO INCLuíDO** conforme itinerário

MOSCOVO - S. PETERSBURGO - HELSÍNQUIA

DATAS DE PARTIDA **GARANTIDAS**

MAIO	11	25	AGOSTO	10	24
JUNHO	8		SETEMBRO	7	
JULHO	27				

Na partida de 11 Mai o alojamento em S. Petersburgo será no Hotel Azimut****, ou similar.

PREÇO POR PESSOA

DATAS DE PARTIDA	DUPLO	INDIVID.	CRIANÇA
Mai + Jul + Ago + Set	€ 2.110	€ 2.460	€ 1.910
Jun	€ 2.445	€ 3.145	€ 2.195

Os preços indicados incluem taxas de aviação de € 160 (saída de Lisboa). Nota: valores das taxas de aviação sujeitos a alteração. Preço da criança (2-11 anos), compartilhando o quarto com dois adultos. (mínimo 18 participantes nas partidas não garantidas).

SUPLEMENTOS Taxas de aviação saída do Porto € 25

PASSAPORTE COM VISTO OBRIGATÓRIO

Visto e seguro obrigatório * € 120

Nota: valor sujeito a reconfirmação e, aplicável ao visto requisitado com 21 dias de antecedência. Outros prazos - consulte-nos.

TAP AIR PORTUGAL

O PREÇO INCLUI

- Passagem aérea classe económica em voos regulares da TAP Air Portugal de Lisboa ou Porto, com direito ao transporte de 1 peça de bagagem até 23 kg;
- Comboio, em 2ª classe, para os percursos Moscovo/ S. Petersburgo e S. Petersburgo / Helsínquia em linha regular;
- Assistência nas formalidades de embarque;
- Circuito em autocarro de turismo de acordo com o itinerário;
- Acompanhamento de experiente guia de língua portuguesa desde o aeroporto de chegada ao aeroporto de partida, no destino;
- Alojamento nos hotéis indicados ou similares;
- Todos os pequenos-almoços buffet, exceto no último dia em Helsínquia;
- Refeições indicadas no itinerário – 10 refeições (bebidas não incluídas);
- Visitas com guias locais em Moscovo e S. Petersburgo;
- Visitas e entradas conforme programa: metro de Moscovo, galeria Tetrayakov, Kremlin com a sua Catedral, Museu Armorial do Estado, Igreja do Sangue Derramado, Fortaleza de Pedro e Paulo, Palácio Imperial de Pedro, museu Hermitage, espetáculo de folclore Russo e visita panorâmica a pé em Helsínquia;
- Serviço de bagageiros nos terminais ferroviários (1 peça de bagagem por pessoa);
- Seguro Multiviagens – capital de € 30.000*;
- Taxas de turismo, serviço e IVA;
- Taxas de aviação - € 160 (saída de Lisboa).

* Seguros complementares pág. 122

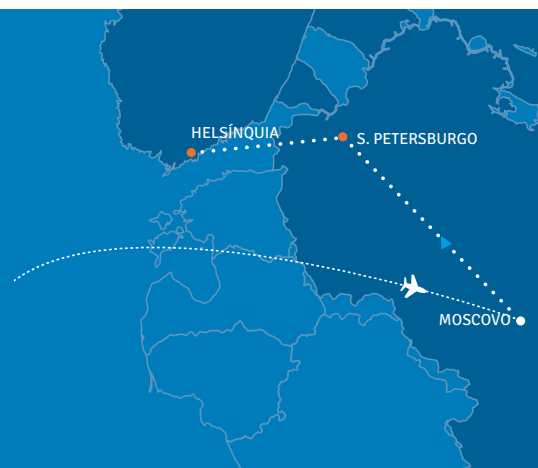

O DIFERENCIAL DESTA CIRCUITO

- Dois percursos em comboio TGV, Helsínquia/S. Petersburgo e S. Petersburgo/Moscovo.
- Visita do museu Hermitage em **S. PETERSBURGO**, um dos mais prestigiados museus do mundo.
- Visita do famoso metro de **MOSCOVO**.